ස්වශක්ති කණ්ඩායම [1]

ස්වශක්ති කණ්ඩායම යනු

"... ස්වභාවික සම්බන්ධතා ගොඩනගමින්, ජිවන අභිමතාර්" සපුරා ගන්නා ක්‍රමයකි."

"... සාකච්ඡා මාර්ගයෙන් ප්‍රශ්න විසඳා ගනිමින්, මිනිසුන් එකිනෙකා ට උදවු කර ගන්නා -"විධිමත් ක්‍රමයකි "

" බටහිර බෙංගාලයේ සිමිත ස්වශක්ති කණ්ඩායම් ඉතුරුම් සහ මහා . පරිමාණ ණය ලබා ගැනිම අතින් සාර්ථක වි ඇත. - *Ajit Banerjee, bank branch manager, Ludhurka, Purulia, West Bengal, India*

"මගේ ගම ඇත්තේ නගරයට කිලෝ මීටර් 30 ක් ඈතින් ය. ස්වශක්ති කණ්ඩායම් නිසා උදව් සහ විස්තර ලබා ගැනිමට අපට දැන් පහසු ය. " - *Kuddus Ansary, Jankar (Self-Help Group leader), Kaipara, West Bengal, India*

"... ප්‍රාදේශිය ජනතාව ගේ ක්‍රියාකාරිත්වයන් ඉහළ නංවන ක්‍රමයකි. "

"... සම්පත් සහ කුඩා පරිමාණ ණය වෙත පිවිසුම් ලබා දෙයි "

ස්වශක්ති කණ්ඩායම් වල ක්‍රියාවන් වන්නේ,

සේවා සපයන්නන්ගේ සහ ලබන්නන්ගේ කාර්යයන් පහසු කිරීම, දේශපාලන සහ පොදු ආයතන වලට ල- ා වීමේ පහසුකම් සපයාදිම.

. සියලු දෙනාම එක- වන නිති පද්ධති සකස් කිරීම සහ නිති කඩකරන්නන් වෙත තදින් ක්‍රියා කිරීම.

විශ්වසනිය සම්බන්ධතා ගොඩනගමින් කාර්යක්ෂම ලෙස තොරතුරු හුවමාරු කර ගැනිම

ස්වශක්ති කණ්ඩායම් මගින් රාජ්‍ය හා රාජ්‍ය නොවන සංවිධාන, ව්‍යාප්ති කණ්ඩායම්, ග්‍රාමීය බැංකු සහ වෙළඳපොළ වෙත ඇති පිවිසුම ඉහළ නංවයි.

" ස්වශක්ති කණ්ඩායම් මගින් කෘෂි පර්යේෂණ සහ ග්‍රාමීය ණය වෙත පවිසුම වැඩි කර මිනිසුන්ගේ ආහාරමය පරිභෝජනය වැඩි කිරීම. - *Natural Resources Systems Program Annual Report 2003-04*

ලලිතා මහතෝ, වැඩි මහල් බෙංගාලි කාන්තාවකි. ඇය පවසන පරිදි කලින් අපට නොහැකි වුවත්, ස්වශක්ති කණ්ඩායම් නිසා දැන් අපට තනිවම බැංකු කරා ගොස් ණය ඉල්ලා සිටීමේ ශක්තිය ලැබී ඇත".

---

[1] A way of building social capital, something people can use to reduce vulnerability and pursue their livelihoods objectives

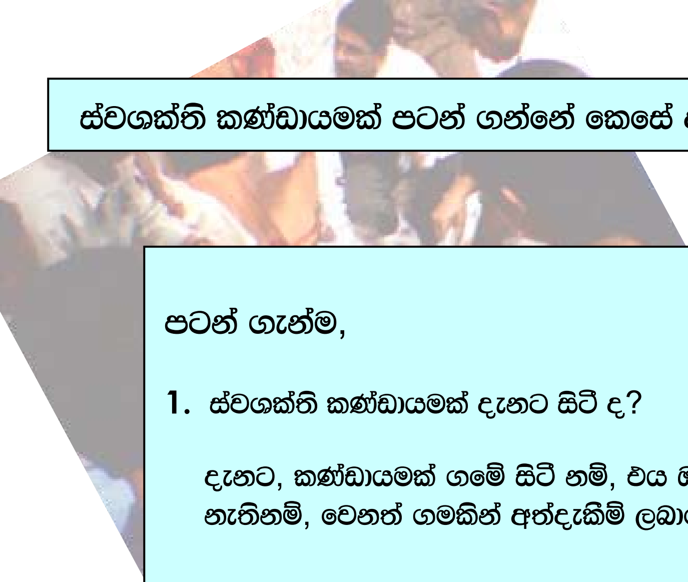

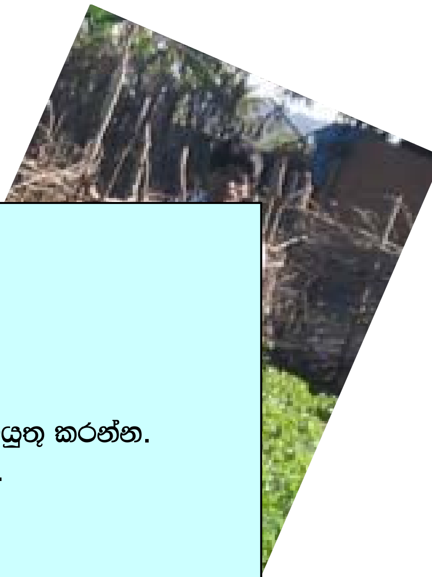

ස්වශක්ති කණ්ඩායමක් පටන් ගන්නේ කෙසේ ද?

පටන් ගැන්ම,

1. ස්වශක්ති කණ්ඩායමක් දැනට සිටී ද?

   දැනට, කණ්ඩායමක් ගමේ සිටී නම්, එය ඔබට ගැලපේ නම් එයට සම්බන්ධ වී කටයුතු කරන්න. නැතිනම්, වෙනත් ගමකින් අත්දැකීම් ලබාගෙන තමන් කණ්ඩායමක් පිහිටුවා ගන්න.

2. අනිත් කණ්ායම් වලින් උදව් ලබා ගන්න.

   තමන් පටන් ගත් කණ්ඩායම ට කලින් පිහිටවූ කණ්ඩායම් සිටී නම් ඔවුන් ගේ උදවු ලබා ගන්න. රාජ්‍ය හා රාජ්‍ය නොවන සංවිධාන, ව්‍යාපෘති, නිලධාරින් සහ බැංකුවල උදව් ඉල්ලා සිමින්න.

3. සුළුවෙන් පටන් ගන්න.

   සුළුවෙන් පටන් ගෙන, වැරදි නිවැරදි කර ගනිමින් ඉදිරියට යන්න. සුළු කණ්ඩායම් එකිනෙකා පරයා නොයන නිසා විශ්වසනීය ව කටයුතු කළ හැක.

4. කණ්ඩායම සඳහා නමක් තෝරා ගන්න.

   එමගින් කණ්ඩායම් හැ-ි මි දියුණු කළ හැකි ය.

5. නීති මාලාවක් සඳහා එක- වන්න.

   ලියන ලද සම්මත නීති පද්ධතියක් තිබිය යුතු ය.

6. රැස්වන ස්ථානයක් සහ වේලාවක් සඳහා එක- වන්න.

   පිරිමින් මෙන් ම ගැහැණුන්ට ද සහභාගී විමට අවස්ථාව ලබා දෙන්න. නිරන්තරයෙන් රැස්වීම් සිහිකැඳවිය යුතු ය.

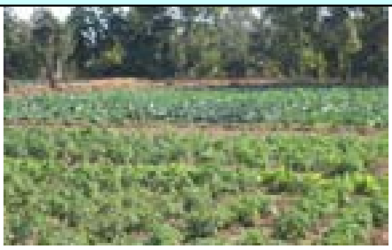

සැළකිය යුතු කරුණු කිහිපයක්,

උනන්දු කරවිය යුතු කරුණු

රැස්වීම සඳහා අඛන්ඩව පැමිණීම.

ක්‍රියාකාරිත්වයේ විනිවිද භාවය.

උදාහරණයක් :

දිනය	න්‍යාය පත්‍රය	සාකච්ජා කළේ ද?	සාකච්ජා කළ කරුණු
4/6	වැඩමුළුව ආහාර මිළ දී ගැනීම දඩ මුදල් එකතු කර ගැනීම	ඔව් ඔව් ඔව්	සාමාජිකයින් 3 ක් එකතු වීම ආහාර මළු 3 නැත
11/6	වැඩමුළුව වාර්තා කිරීම	ඔව්	නීති පද්ධති සැකසීම
18/6	....		

පොදු ඉතුරුවක් සඳහා අවශ්‍ය කුඩා ඉතුරුම් රැස්කිරීම
මෙහි අරමුණ විය යුත්තේ සාමාජිකයින් ට ඉතුරු කිරීමේ පුරුද්ද ඇති කිරීම සහ බැංකු කටයුතු පිළිබඳ අවබෝධයක් ලබා දීමයි.

ළ- ම ඇති වානිජ හෝ ග්‍රාමීය බැංකුවේ ඉතුරුම් ගිණුමක් අරඹා බැංකුව සහ ස්වශක්ති කණ්ඩායම අතර සම්බන්ධතාවය තහවුරු කිරීම.

මිනිසුන් ගේ ස්වයං ස්ථාවරත්වය නැංවීමට උපකාරී වන ආදායම් ඉපයුම් මාර්ග වලට අවධානය යොමු කිරීම.

නායකත්වය වෙනස් කිරීමට එක-   වීම.
ස්වශක්ති කණ්ායමේ නායකත්වය කලින් කලට සුදුසු සාමාජිකයින් අතර හුවමාරු විය යුතු ය.

වැළැක්විය යුත්තේ, :

සාමාජිකයින් අතර ආගම, කුලය සහ දේශපාලන පක්ෂ මත පදනම් වූ වාද විවාද නැති විය යුතු ය.

පරිපාලන කාරක සභාව පත් කිරීම :

වැඩි විස්තර සඳහා,
චතුර රොද්‍රිගෝ
0777-409893

අනිකුත් වාර්තා

- තොරතුරු වෙත ප්‍රවේශ වීමේ සමීක්ෂණය
- ඒකමතිකතාවය ගොනුවේමේ ක්‍රියාවලිය

ඔබට අවශ්‍ය අනිකුත් විස්තර STREAM කොළඹ කාර්යාලයෙන් හෝ අන්තර් ජාලයෙන් ලබා ගන්න.

STREAM ශ්‍රී ලංකා කාර්යාලය,
ජාතික ජලජීවි- වගා සංවර්ධන අධිකාරිය,
නො. 758 බේස්ලයින් පාර,
දෙමටගොඩ, කොළඹ 09.

STREAM ශ්‍රී ලංකා කාර්යාලය,
ජාතික ජලජීවි වගා සංවර්ධන අධිකාරිය,
නො. 758 බේස්ලයින් පාර,
දෙමටගොඩ, කොළඹ 09.

දුරකථන : 011-2675434
ෆැක්ස් : 011-2675435
ඊ මේල් : chatura _rodrigo @ yahoo.com

STREAM Regional Office
c/o NACA
Department of Fisheries Complex
Kasetsart University Campus
Phaholyothin Rd
Bangkhen, Bangkok 10903
Thailand
දුරකථන : 66625611728/29
ෆැක්ස් : 662 561 1727
ඊ මේල් : stream@enaca.org

STREAM වෙබ් අඩවිය
www.streaminitiative.org